

# Relatório Mensal de Atividades

(Direção Técnica)

**Responsável: FLAVIA NOBRE**

Hospital Estadual Getúlio Vargas		Unidade de Medida	Dias
Perspectiva	Diretriz	Fonte dos Dados	
	Objetivo	VITAI / TIMED	
Meta	Indicador	Forma de Medição (cálculo)	
7	Média de permanência Geral	Nº Pacientes-dia Geral Nº de Saídas hospitalares	

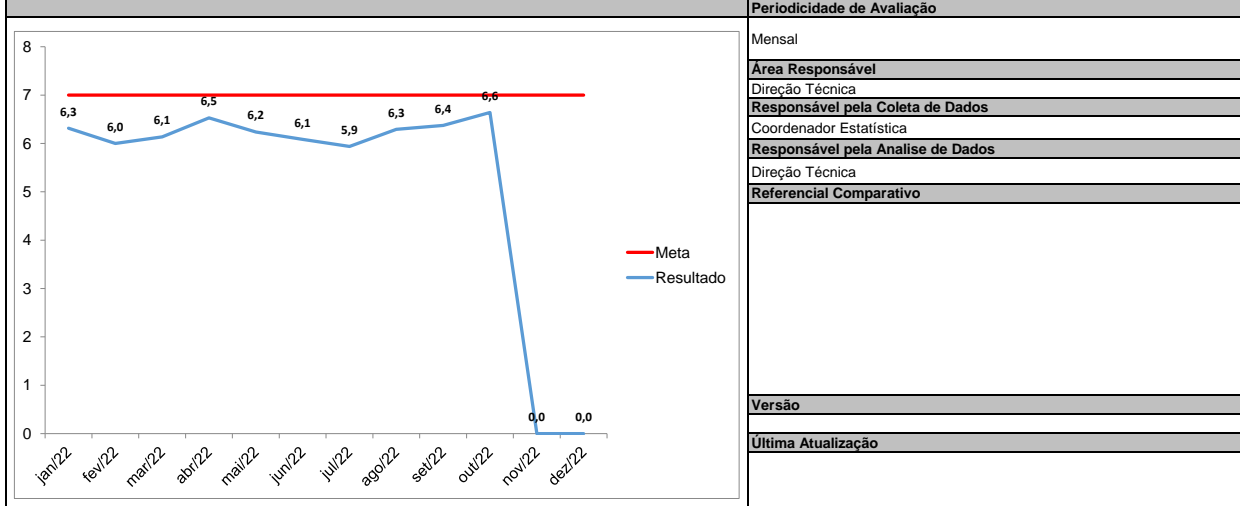

**Análise Crítica**

No mês de outubro, a média de permanência geral ficou em 6,6 dias, ficando dentro da meta contratual.

A otimização no tratamento dos pacientes através de implantação de protocolos, resolutividade com maior rapidez de pacientes que precisam de exames e/ou procedimentos externos ajudaram na otimização desses números.

Foram realizadas 599 cirurgias nesse período. Dessas, 275 foram de emergência e 324 programadas.

Neste mês, foram realizadas 465 sessões de hemodiálise, onde 73 pacientes realizaram alguma sessão de TRS. Destes, 30 receberam alta (41,09%), 28 evoluíram a óbito (38,35%), 15 permaneceram internados (20,54%), 3 recuperaram a função (4,10%), 3 foram colocados em palição (4,10%) e nenhum foi transferido, correspondendo a 15 pacientes dia. Tivemos 7 sessões realizadas após o ingresso dos pacientes na regulação, aguardando vagas.

Neste período, recebemos 481 ambulâncias GSE/SAMU, sendo 6 clínicas e 475 de traumas.

Deram entrada na sala de trauma 964 pacientes, com média diária de 31,09 pacientes por dia. Do total, foram 36 vítimas de PAFs, 3 PABs, 101 colisões de veículos e 137 quedas de moto.

A hipodermia fez 530 atendimentos, com média de 17 pacientes/dia.

Foram realizadas 1.085 internações. Dessas, 263 de clínica médica, 382 das clínicas cirúrgicas (cirurgia geral, vascular e neuro), 270 de ortopedia e 170 de pediatria.

A utilização de hemoconcentrados foram de 299 bolsas, porém apenas 53,1% das solicitações nominais foram contempladas, levando a postergação nos tratamentos e cirurgias.

Em relação ao grau de dependência dos pacientes internados no Hospital, tivemos 61,11% com grande necessidade de cuidados das equipes, que representam também o alto grau de cuidados destes pacientes, que cursam com necessidade de tempo de internação alargada.

Pacientes-dia sob Cuidados Mínimos 19,93%;

<b>Ação de Melhoria</b>

Compilação de dados - Indicador

Indicador:

	jan/22	fev/22	mar/22	abr/22	mai/22	jun/22	jul/22	ago/22	set/22	out/22	nov/22	dez/22	Resultado
META	7	jan/00	7	7	7	7	7	7	7	7	7	7	
Nº Pacientes-dia Geral	6750	6159	7278	7352	7333	6567	6663	7046	6678	7079			
Nº de Saídas hospitalares	1069	1012	1186	1126	1176	1079	1122	1120	1048	1066			
<b>Fórmula de Cálculo:</b>	6,3	6,0	6,1	6,5	6,2	6,1	5,9	6,3	6,4	6,6	#DIV/0!	#DIV/0!	

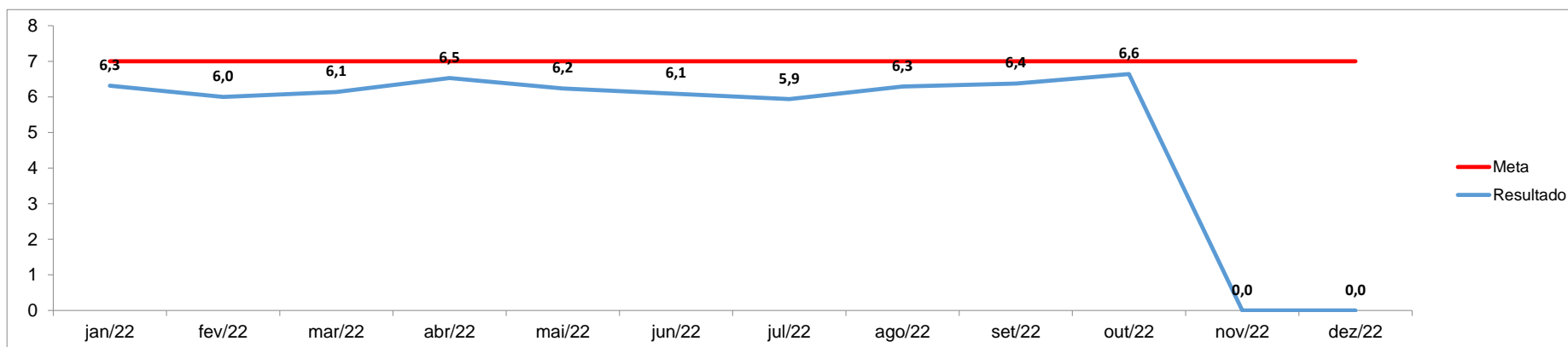



**Governo do Rio de Janeiro  
Secretaria Estadual de Saúde  
Hospital Estadual Getúlio Vargas**

**Anexos:**



**Governo do Rio de Janeiro**  
**Secretaria Estadual de Saúde**  
**Hospital Estadual Getúlio Vargas**

**Anexos:**